

1º TERMO ADITIVO

Primeiro Termo Aditivo ao Contrato de Prestação de Serviços que entre si celebram a empresa PBH ATIVOS S.A. e a empresa ARTEBRILHO MULTISERVIÇOS LTDA.

A **PBH ATIVOS S/A.**, sociedade de economia mista, com sede na Rua Espírito Santo, 605 – 5º andar – Bairro Centro – Belo Horizonte – CEP: 30.160-919, inscrita no Cadastro Nacional de Pessoas Jurídicas - CNPJ/MF sob o nº 13.593.766/0001-79, neste ato representada por seu Diretor Presidente, **Pedro Meneguetti**, inscrito no Cadastro Nacional de Pessoas Físicas - CPF sob o nº 418.354.846-20, e por sua Diretora Executiva Soraya de Fátima Mourthé Marques Lage, inscrita no Cadastro Nacional de Pessoas Físicas - CPF sob o nº 441.021.276-15, doravante denominada **CONTRATANTE** e a empresa **ARTEBRILHO MULTISERVIÇOS LTDA.**, pessoa jurídica de direito privado, inscrita no CNPJ sob o nº.: 07.655.416/0001-97, estabelecida à Rua Primeiro de Maio, n. 131, bairro Cachoeirinha, Belo Horizonte/MG, CEP: 31.130-130, representada por seu sócio/diretor, Alexandre José da Silva, inscrito no Cadastro Nacional de Pessoas Físicas – CPF sob nº: 027.545.666-86, representada por seu procurador Cláudio José de Oliveira, inscrito no Cadastro Nacional de Pessoas Físicas – CPF sob nº: 360.057.206-78, conforme mandato por instrumento público, lavrado à fl. 123, livro 39, em 07/10/2019, junto ao 1º Tabelionato de Notas de Brumadinho/MG, **com prazo de validade de 03 (três) anos, contados da data da lavratura**, doravante denominada **CONTRATADA**, celebram o presente Termo Aditivo ao Contrato n. 012/2019, decorrente do Pregão Eletrônico nº 008/2019, processo administrativo nº 03.19.623, em conformidade com a Lei Federal nº 13.303, de 30 de junho de 2016 e demais legislações aplicáveis, mediante as seguintes cláusulas e condições:

CLÁUSULA PRIMEIRA: DO OBJETO

Constitui objeto do presente Termo Aditivo a prorrogação da vigência do contrato de prestação de serviços continuados com dedicação exclusiva de mão de obra para prestação de serviços de faxina e copeiragem para atender a PBH Ativos S/A, incluindo o fornecimento de materiais e equipamentos, conforme anexos do CONTRATO.

O serviço de faxina e copeiragem deverá ser executado por um (a) empregado s(a), nos termos da cláusula décima – Outros Adicionais, da CCT 2019 –SINDEAC conforme anexos do contrato, e adequação do instrumento de contrato e anexos para fins de alterar o endereço da sede da Contratante, fato ocorrido a partir de 01/10/2021, para prevalecer como Rua Espírito Santo, 605-10º andar, centro, Belo Horizonte/MG, CEP: 30.160-919.

Alteração da descrição da área constante do anexo I-Descrição do Serviço/Projeto Básico, integrante do instrumento do contrato, bem como da descrição das condições gerais do local, materiais e equipamentos.

CLÁUSULA SEGUNDA: DA VIGÊNCIA DO ADITIVO CONTRATUAL

2. Fica prorrogado pelo prazo de 24 (vinte e quatro) meses a vigência do contrato nº: 012/2019 celebrado com a Empresa Artebrilho Multiserviços Ltda., em conformidade com o preconizado no art. 71, *caput*, da Lei Federal n.: 13.303/2016.

Desta forma, a vigência deste aditivo fluirá no período compreendido entre os dias **12/11/2021 a 11/11/2023**.

CLÁUSULA TERCEIRA: DO VALOR DO ADITIVO CONTRATUAL

3. O valor do presente aditivo para o período de 24 (vinte e quatro) meses, será de R\$89.682,53 (oitenta e nove mil, seiscentos e oitenta e dois reais e cinquenta e três centavos), sendo o valor mensal de R\$3.736,77 (três mil, setecentos e trinta e seis reais e setenta e sete centavos).

CLÁUSULA QUARTA – DO RECURSO FINANCEIRO

4. O custo para execução do objeto do presente aditivo contratual ocorrerá por disponibilidade financeira da Contratante, nos termos do art. 12 da Lei Municipal nº 10.003/2010.

CLÁUSULA QUINTA: DA ALTERAÇÃO DO ENDEREÇO DA SEDE DA CONTRATANTE E DESCRIÇÃO DO SERVIÇO CONSTANTE DO ANEXO I

5.1. Fica alterado o endereço da sede Contratante, consignado no preâmbulo do instrumento de contrato e no Anexo I do respectivo instrumento (Item 1-subitem 1.1; item 2-subitem 2.1.1, letra “c” (10º andar); item 4 - subitens 4.1 e 4.2 (10º andar); todos para Rua Espírito Santo, 605-10º andar, centro, Belo Horizonte/MG, CEP: 30.160-919.

5.2. Fica alterada a área aproximada para prestação dos serviços de 650 metros quadrados para 475,14 metros quadrados (item 4 – subitem 4.1), conforme *layout* ora anexo.

5.3. O plano de função constante do item 2 do anexo I, do instrumento de contrato, sofrerá as seguintes alterações:

a). Do subitem 2.1.1 fica suprimida a letra “c”;

b). Do item 4 - subitem 4.1, fica suprimido o disposto na letra “b”;

c). Do item 4 – subitem 4.1, a letra “c” passa a ter a seguinte descrição:

“1 copa, no 10º andar, com chão revestido de piso vinílico cinza claro”;

d). Do item 4 – subitem 4.1, a letra “e” passa a ter a seguinte descrição:

“1 banheiro masculino composto de piso cerâmica, cor cinza claro, 3 vasos sanitários, 3 mictórios, integrante de uma bancada externa com três pias padrão, de uso comum com o banheiro feminino.”

e). Do item 4 – subitem 4.1, a letra “f” passa a ter a seguinte descrição:

“1 banheiro feminino composto de piso cerâmica, cor cinza claro, 3 vasos sanitários, integrante de uma bancada externa com três pias padrão, de uso comum com o banheiro masculino.”

f). Do item 4 – subitem 4.1, a letra “g” passa a ter a seguinte descrição:

“2 banheiros situados no 10º andar, composto de piso cerâmica, vasos sanitário, pia, espelho”;

g). Do item 4 – subitem 4.1, a letra “h” passa a ter a seguinte descrição:

“conforme lay-out ora anexo, as repartições de trabalho no 10º andar, são separadas por divisórias tipo Naval simplificada e são de piso vinílico”;

h). Do item 4 - subitem 4.2, fica suprimido o material listado abaixo:

“Removedor de manchas de carpete”

CLÁUSULA SEXTA: DA PUBLICAÇÃO

6. A publicação do extrato do presente Termo Aditivo correrá por conta e ônus da Contratante.

CLÁUSULA SÉTIMA: DA RERRATIFICAÇÃO

7. Permanecem integralmente mantidas e rerratificadas todas as demais cláusulas e condições do contrato e anexos ora aditado, não alcançadas pelas modificações contidas neste instrumento. E por estarem justas e contratadas, assinam as partes o presente instrumento, em 03 (três) vias de igual teor e forma, na presença das testemunhas abaixo.

Belo Horizonte,

Soraya Mourthé
Diretoria Executiva
PBH ATIVOS

Pedro Menguetti
Diretoria da Presidência
PBH ATIVOS

p/p Cláudio José de Oliveira
ARTEBRILHO MULTISERVIÇOS LTDA.

Testemunhas:

1) _____	2) _____
Nome:	Nome:
CPF:	CPF:

PLANILHA DE CUSTO – ARTEBRILHO MULTISERVIÇOS LTDA.

PBH ATIVOS S/A

LOTE ÚNICO

CÉLULAS PARA PREENCHIMENTO DO CONTRATANTE, PODENDO SER ALTERADA PELO LICITANTE. VEDADA A REDUÇÃO OU EXCLUSÃO DO ESTABELECIDO PELO CONTRATANTE

MESES DE EXECUÇÃO	24
SALÁRIO MÍNIMO	R\$ 1.100,00

ENCARGOS TRABALHISTAS MENSAIS - PAGOS POR REEMBOLSO

Férias	12,04%
Auxílio doença	1,66%
Licença maternidade	0,55%
Licença paternidade	0,02%
Faltas legais	0,82%
Acidente de trabalho	0,03%
Aviso Prévio	1,94%
13º Salário	9,03%
Indenizações - rescisões <i>st</i> justa causa	4,78%

ENCARGOS PREVIDENCIÁRIOS E FGTS

INSS	20,00%
SESI ou SESC	1,50%
SENAI ou SENAC	1,00%
INCRA	0,20%
Salário educação	2,50%
FGTS	8,00%
Seguro acidente do trabalho	2,00%
SEBRAE	0,60%

TRIBUTOS INCIDENTES SOBRE O FATURAMENTO

PIS	1,65%
COFINS	7,60%
ISS	5,00%
	0,00%
	0,00%

ADMINISTRAÇÃO - PERCENTUAL INCIDENTE SOBRE A REMUNERAÇÃO, E

Administração	4,00%
---------------	-------

RESUMO DA CONTRATAÇÃO:

TOTAL DE TRABALHADORES:	1
SUBTOTAL MENSAL:	R\$ 3.636,77
EQUIPAMENTOS E MATERIAIS (MENSAL):	R\$ 100,00
TOTAL MENSAL:	R\$ 3.736,77
TOTAL DO CONTRATO:	R\$ 89.682,53

FUNÇÃO(ÕES)	01			
	01- Fasineiro			
SINDICATO	SEAC SINDEAC			
CONVENÇÃO COLETIVA VIGENTE	2019			
SALÁRIO	R\$ 1.227,75			
PERICULOSIDADE	R\$ 0,00			
INSALUBRIDADE	0%			
	R\$ 0,00			
SALÁRIO TOTAL	R\$ 1.227,75			
QUANTIDADE DE TRABALHADORES	1			
TOTAL MENSAL DE SALÁRIOS	R\$ 1.227,75			
JORNADA SEMANAL	44			
JORNADA MENSAL	220			
SALÁRIO HORA	R\$ 5,58			
HORA EXTRA E INTRAJORNAL % HE	50%			
	QUANT 0			
	VALOR MENSAL R\$ 0,00			
HORA EXTRA 100%	QUANT 0			
	VALOR MENSAL R\$ 0,00			
ADICIONAL 100%	QUANT 0			
	VALOR MENSAL R\$ 0,00			
HORA NOTURNA ADICIONAL	QUANT 0			
	VALOR MENSAL R\$ 0,00			
ADICIONAL NOTUR	20%			
	QUANT 0			
	VALOR MENSAL R\$ 0,00			
VALE TRANSPORT	R\$ 4,50			
	QUANT 66			
	VALOR MENSAL R\$ 297,00			
VALE ALIMENTAÇÃO				
	QUANT 22			
	VALOR UNIT. R\$ 22,28			
	VALOR MENSAL R\$ 490,16			
UNIFORMES POR TRABALHADOR				
	QUANT 2,0			
	VALOR UNIT. R\$ 260,00			
	VALOR TOTAL R\$ 520,00			
	VALOR MENSAL R\$ 21,67			
Acúmulo de função 12%	R\$ 147,33			
	QUANT 1			
	VALOR MENSAL R\$ 147,33			
PAF - Programa de Assistência Familiar	R\$ 53,04			
	QUANT 1			
	VALOR MENSAL R\$ 53,04			
BENEFÍCIO CCT ou OUTROS	R\$ 0,00			
	QUANT 0			
	VALOR MENSAL R\$ 0,00			
BENEFÍCIO CCT ou OUTROS	R\$ 0,00			
	QUANT 0			
	VALOR MENSAL R\$ 0,00			
ADMINISTRAÇÃO				
	R\$ 119,94			
TOTAL MENSAL POR TRABALHADOR	R\$ 3.636,77			
TOTAL MENSAL	R\$ 3.636,77			

LAYOUT – 10º ANDAR – RUA ESPÍRITO SANTO, 605 – CENTRO-BH-MG

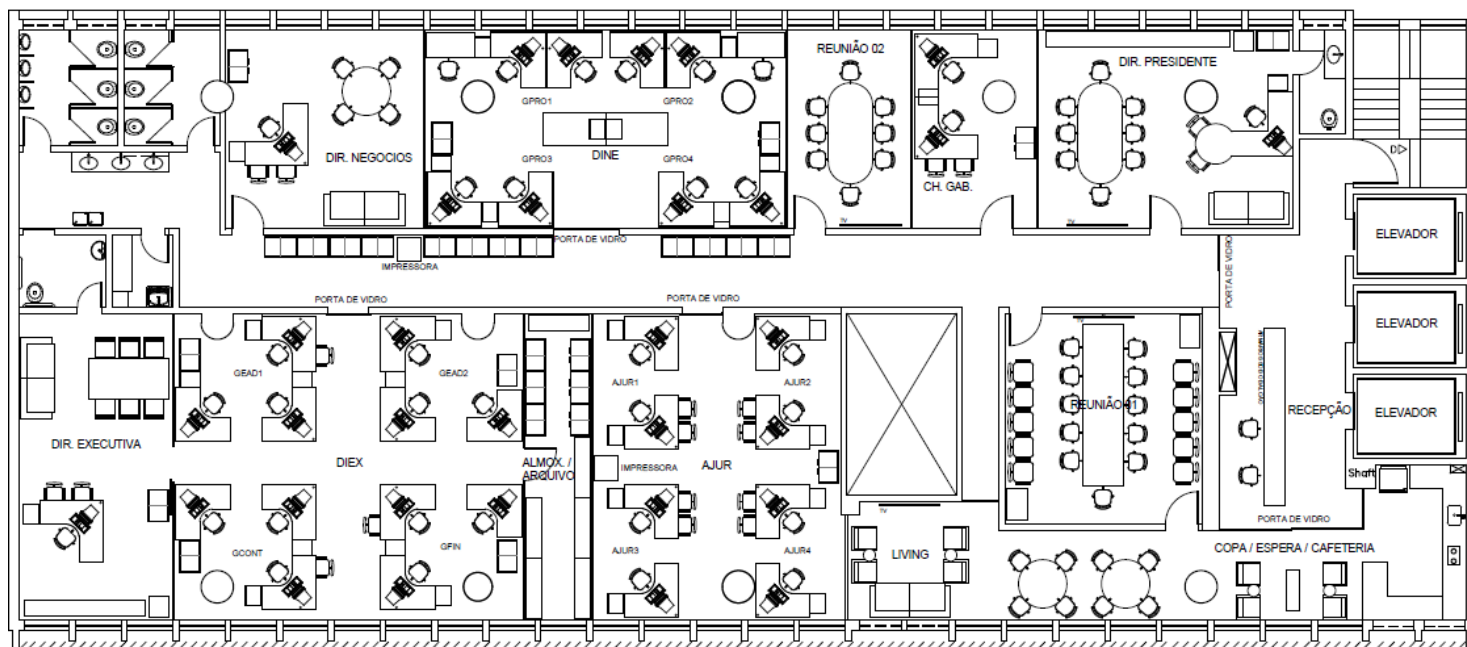

SMFA - 10º andar | Layout
escala 1/100